



國立金門大學

NATIONAL QUEMOY UNIVERSITY

跨域修習 輔系 / 雙主修

修習結果查詢操作手冊

# 首頁畫面

點選國立金門大學首頁



學生-校務資訊系統

The screenshot displays the website interface for National Quemoy University. At the top, the university's logo and name are visible. Below the logo, a navigation bar contains several menu items: '關於金大', '行政單位', '學術單位', '招生資訊', '教職員', and '學生'. The '學生' (Student) menu item is highlighted with a red box. Below the navigation bar, the breadcrumb '首頁 / 學生' is shown. The main content area is divided into two columns: '教務' (Academic Affairs) and '學務' (Student Affairs). Under '教務', the '校務資訊系統' (Student Information System) is highlighted with a red box. Other items under '教務' include '新生入學專區', '選課資訊', '數位學習平臺', '註冊須知', '學雜費資訊', '交換生專區', '年度行事曆', and '學位論文繳交及離校手續'. Under '學務', items include '學雜費減免', '弱勢學生助學計畫', '就學貸款', '獎助學金', '學生宿舍資訊', '新生住宿申請', '大專校院學生心理健康關懷', '學生諮商關懷系統', and '學生社團'.

# 進入校務行政資訊系統

- 帳號(學號)
- 密碼(初次登為身分證後4碼)
- 輸入驗證碼(依照圖示數字)

歡迎使用 校務行政資訊系統2

目前線上人數： 17

帳號

密碼

驗證碼  

顯示帳 虎

NQU

點擊驗證碼圖片可以重新產生 [click to reload]

查詢帳號密碼 新生學號查詢 確定送出 清除重填

※請遵守智慧財產權觀念，教科書及教材不得非法影印與使用盜版軟體。

◆建議使用1024\*768 之解析度，以獲得最佳瀏覽效果。

◆帳號：學生請輸入學號，教師初次登入請輸入身份證號(英文字母需為大寫)並請登入後修改帳號。

◆密碼：初次登入請輸入身分證後四碼，請務必更改密碼。

◆來賓：來賓登入請使用guest帳號，guest密碼為123。

◆登入顯示驗證碼及帳號重複錯誤：**排除說明(Ctrl+F5)**

◆如登入不順，請使用其他站台：[校務一](#) [校務二](#) [校務三](#) [校務四](#)

# 如何查詢



- 左列功能「查詢」

- 跨域修習專區：

**輔系/雙主修修習結果查詢**

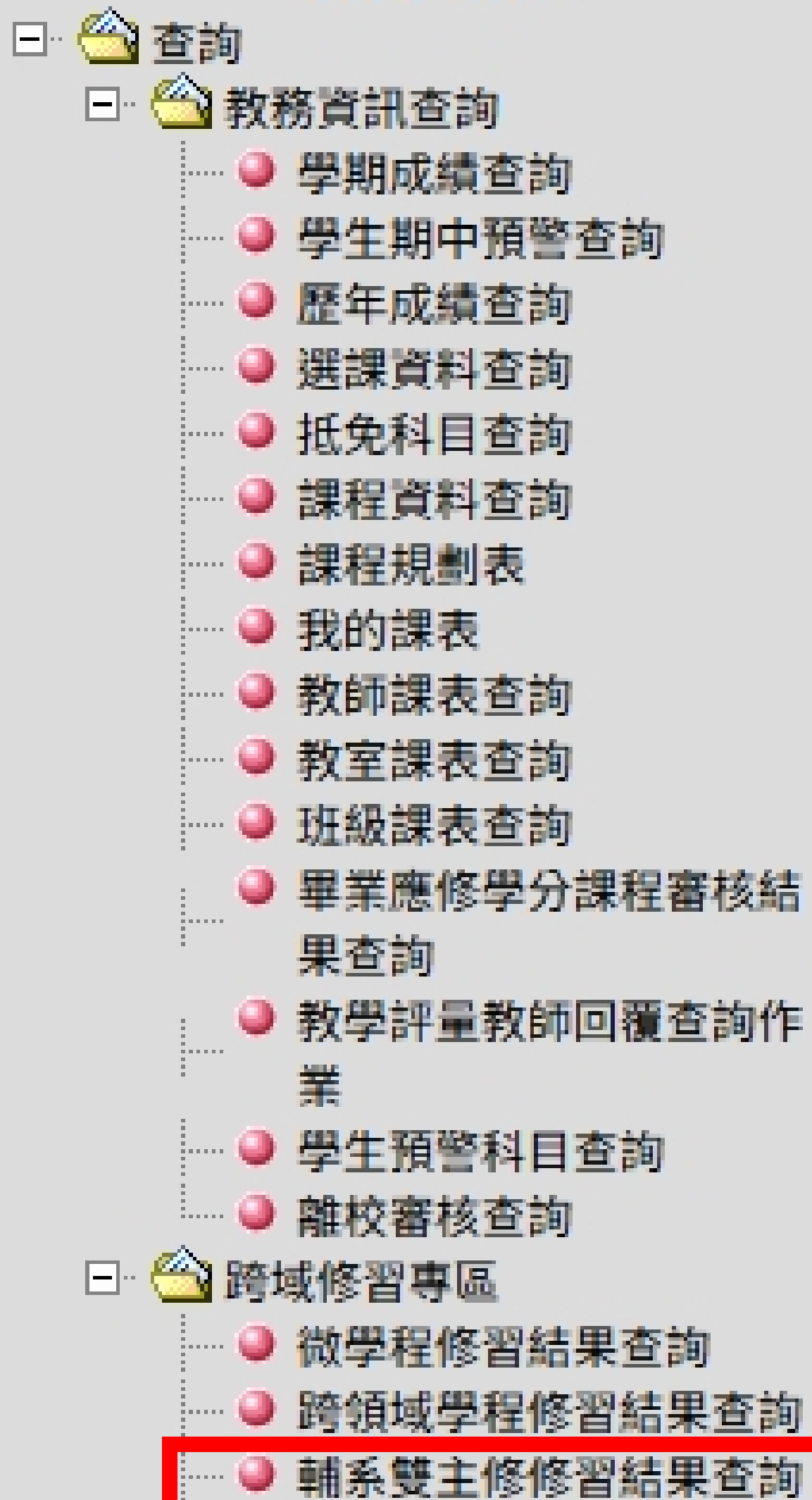

# 輔系 / 雙主修修習結果查詢



進入頁面後，依照申請類別點選

輔系、雙主修修習結果查詢

查詢類別：請選擇查詢類別 ▾

- 請選擇查詢類別
- 輔系
- 雙主修

請先選擇查詢條件 .....

# 輔系修習結果查詢

輔系、雙主修修習結果查詢

查詢類別：輔系

選擇學制：日間部學士班

選擇系所：邊境學系

查詢

列出修習結果之報表

DataWindow

1 / 2

100%

Navigation icons

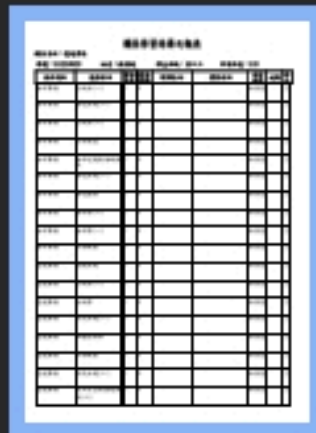

Thumbnail of the report table showing a grid of data.

1



Thumbnail of the report table showing a grid of data.

2

## 輔系修習結果之報表

輔系系所：邊境學系

學號：██████████

姓名：██████████

學生班級：██████████

申請年度：113

條件項目	應修科目	實修年度	實修學期	開課系所	實修科目	修習狀態	成績	學分
海洋事務	行政法(一)	0	0			未修習		2
海洋事務	海巡法規(二)	0	0			未修習		2
海洋事務	行政法(二)	0	0			未修習		2
海洋事務	犯罪偵查	0	0			未修習		2
海洋事務	海洋巡護與海域執法	0	0			未修習		2



# 雙主修修習結果查詢



輔系、雙主修修習結果查詢

查詢類別：雙主修  
選擇學制：日間部學士班  
選擇系所：社工學系  
查詢

列出修習結果之報表

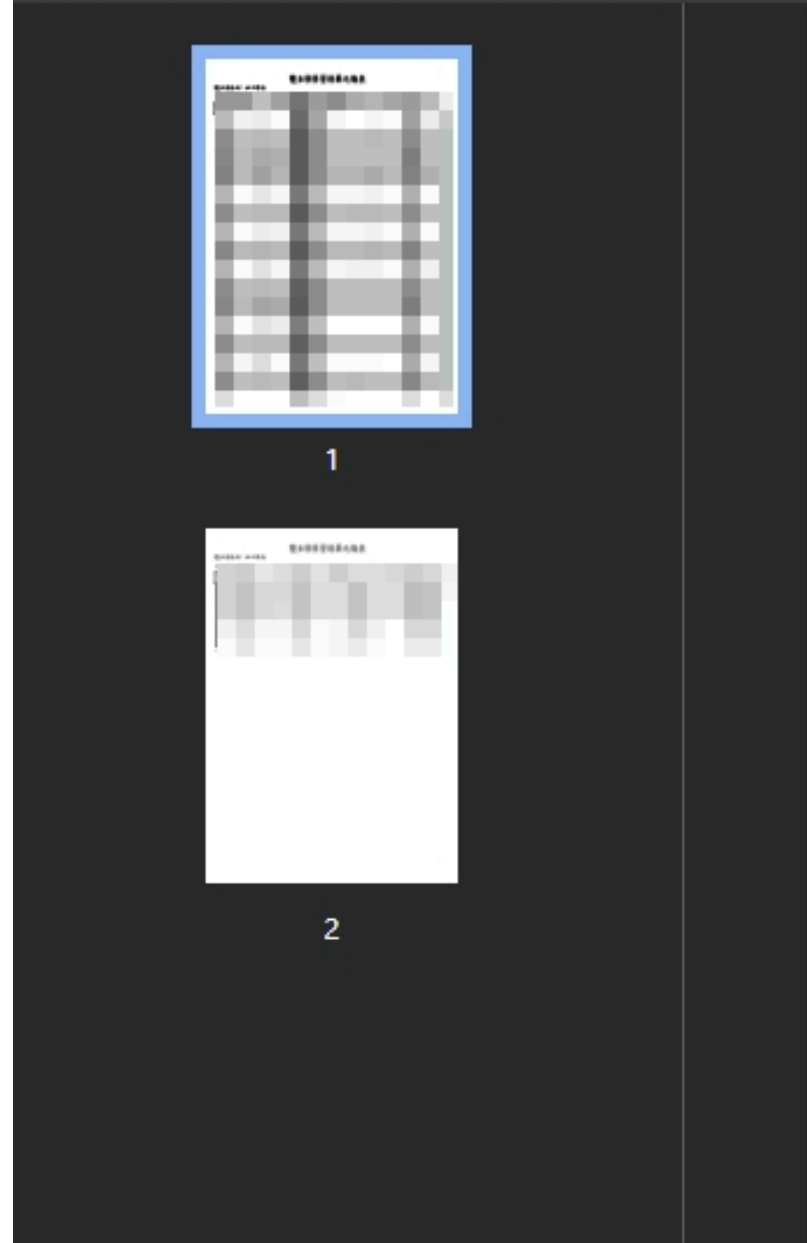

## 雙主修修習結果之報表

雙主修系所：社工學系

學號： 姓名： 學生班級： 申請年度：

條件項目	應修科目	實修年度	實修學期	開課系所	實修科目	修習狀態	成績	學分
院必修	心理學	0	0			未修習		3
專業必修	社會福利概論	114	1	社工學系	社會福利概論	修習中		3
專業必修	社會工作實習二	0	0			未修習		3
專業必修	社會個案工作	113	1	社工學系	社會個案工作	合格	81.00	3
專業必修	社會團體工作	113	1	社工學系	社會團體工作	合格	80.00	3
專業必修	社會研究法一	114	1	社工學系	社會研究法一	修習中		2
專業必修	方案設計與評估	114	1	社工學系	方案設計與評估	修習中		3

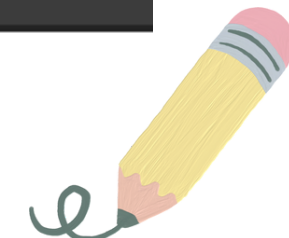

# Contact us

 082-313318/313319/313625

 ac318@nqu.edu.tw

 <https://teach.nqu.edu.tw/>

 892金門縣金寧鄉大學路1號綜合大樓3F



The image features a white background with two large, light pink, rounded triangular shapes. One is on the left side, pointing towards the center, and the other is on the right side, also pointing towards the center. In the middle of the page, the words "THANK YOU" are written in a bold, dark red, sans-serif font.

**THANK YOU**